

01 Planta de Locação - Fundação
ESCALA 1:250

02 Planta de Locação - Pilares
ESCALA 1:500

Nota Técnica

As sapatas possuem dimensões de 40 x 40 x 40 cm, com afastamento entre si de 2,80 m, exceto nos locais indicados em projeto.

Os pilares possuem seção de 9 x 20 cm, dispostos a cada 3,00 m.

Pilares destacados em azul: altura de 0,40 m, correspondente à elevação da mureta.

Pilares destacados em vermelho: altura de 2,40 m, correspondentes à estrutura de apoio do muro.

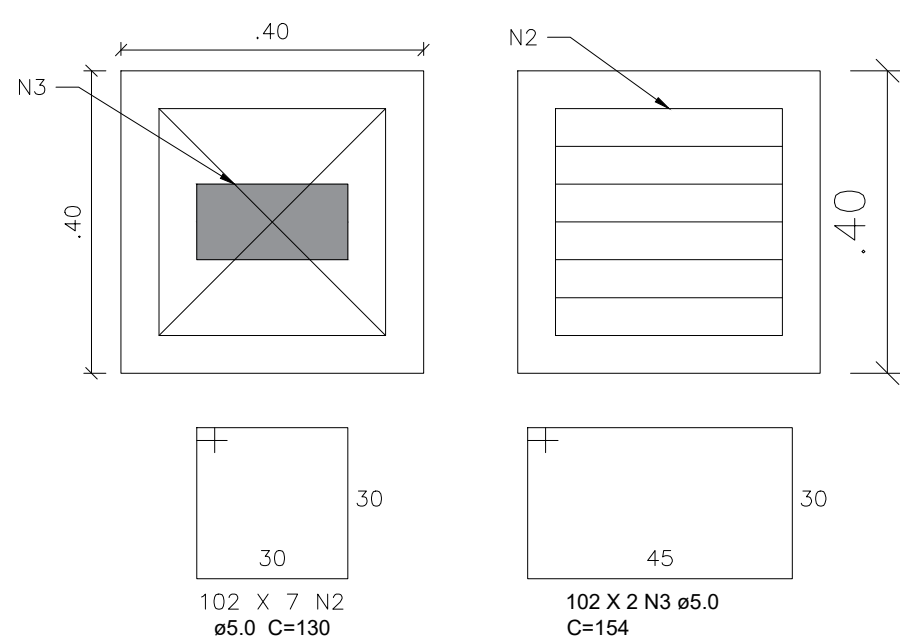

03 Sapata S1 (x102)
ESCALA 1:10

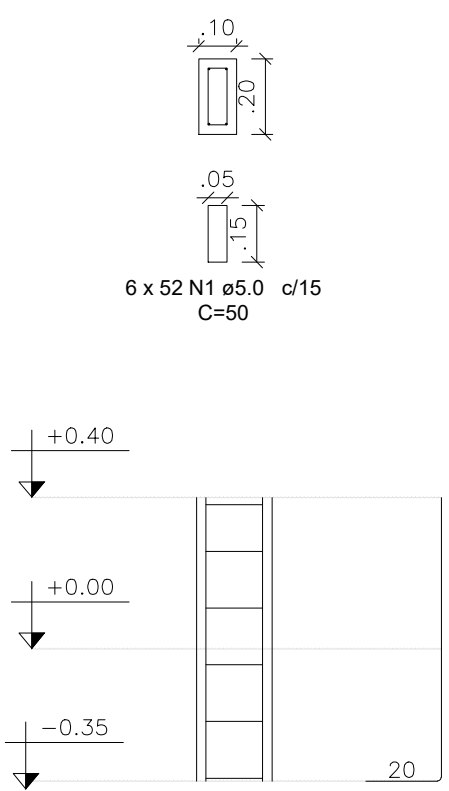

04 Pilar P1(x52)
ESCALA 1:20

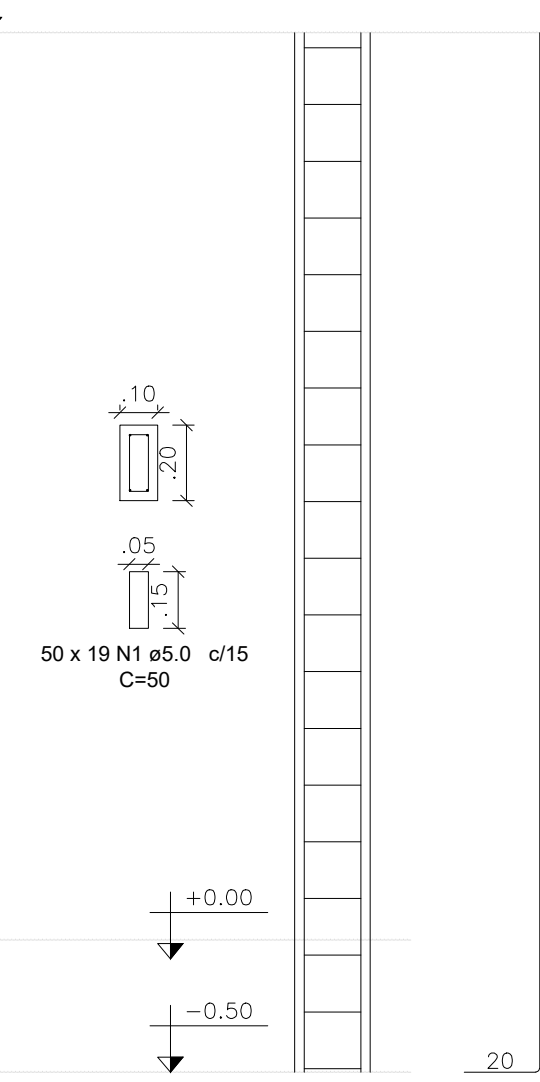

05 Pilar P2 (x50)
ESCALA 1:20

RELAÇÃO DE AÇO - MURO				
AÇO	N	DIAM	QUANT	C. UNIT (CM)
CA-50	1	5.0	4222	50
	2	5.0	714	130
	3	5.0	204	154
	4	8.0	408	VAR
	5	8.0	28	VAR
RESUMO DE AÇO				
AÇO	DIAM	C. TOTAL (M)	QUANT. + 10% (Barra)	PESO + 10% (kg)
CA50	5.0	3353,36	307,00	534,86
	8.0	2036,50	187,00	884,86
TOTAL CA-50				1419,72

CONTRATANTE:



CARVALHO AMADOR PROJETOS

CPF: 16.783.066/0001-35

AVENIDA MESTRA FRANKA, Nº 724 - 1ª ANDAR

CIDADE: SANTA MARIA, MUNICÍPIO: CLAYTONIA - RS, CEP: 97401-074

CONTRATANTE:



PREFEITURA DE SÃO FRANCISCO

CPF: Nº 22.679.153/0001-40

AVENIDA AGNÉS CLARKE, Nº 243 - CENTRO

SÃO FRANCISCO/RS - CEP: 97080-000

RESPONSÁVEL TÉCNICO:

KAREN MARIANA SOARES VIEIRA

CRM: 4041 - MG

RESPONSÁVEL LEGAL:

PREFEITO(A) MUNICIPAL DE SÃO FRANCISCO

REFORMA DA PRAÇA DE ESPORTES GERELDO MAGELA - MURO E MURETA

DESCRIÇÃO: PLANTA DE LOCAÇÃO FUNDAÇÃO E PILARES, E ARMAÇÃO BLOCOS E PILARES E RESUMO DE AÇO.

ENDEREÇO DA OBRA: AVENIDA BRASÍLIANO BRAT

MUNICÍPIO: SÃO FRANCISCO/RS

DATA INICIAL: 29 DE SETEMBRO 2023

FASE DO PROJETO: INICIAL

ART/RRT:

DATA DA REV.:

REFERÊNCIA DO PROJETO: SFC-0092

ESCALA: INDICADAS

Nº REVISÃO: 00

01/02

ESTRUTURAL